



ระเบียบวาระที่ 3.3

รายงานผลการเบิกจ่าย PPB Free schedule และกองทุนย่อย ปีงบประมาณ 2563

การประชุมคณะทำงานกำหนดแนวทางการใช้จ่ายเงินกองทุนหลักประกันสุขภาพแห่งชาติ
ของหน่วยบริการสังกัดสำนักงานปลัดกระทรวงสาธารณสุข (5x5) ระดับเขต 8
ครั้งที่ 2/2563 วันที่ 19 มีนาคม 2563 เวลา 14.00 – 15.30 น.
ประชุมผ่าน web conference ณ ห้องประชุมสำนักงานสาธารณสุขจังหวัด

2.

2.2 บริการสร้างเสริมสุขภาพและป้องกันโรค จ่ายตามรายการ(Fee Schedule)

รายการ NPP จ่ายแบบ Fee Schedule (2 รายการ)

1 บริการป้องกันการยุติการตั้งครรภ์ที่ไม่ปลอดภัย

ชดเชยเป็นยา จ(1) Medabon®

2 บริการติดตามเด็กที่ผลการตรวจยืนยัน TSH ผิดปกติ

ค่าบริการติดตาม 200

PP=44.9617 บาท/ปชก.

รายการ PPB จ่ายแบบ Fee Schedule (9 รายการ)

1 บริการตรวจคัดกรองมะเร็งปากมดลูก

- ค่าตรวจ Pap smear/VIA	250
- ค่าตรวจ HPV DNA test	370
- ค่าเก็บตัวอย่าง	50
- ค่าบริการตรวจ Liquid based cytology	250
- การทำ Colposcopy รวมค่าทำ biopsy/ ค่าอ่านผลพยาธิวิทยา	900



2 บริการฝากครรภ์

- ANC ครั้งแรก	1,000
- ANC ครั้งที่ 2-5	400
- ค่าตรวจ Ultrasound	400
- ตรวจและป้องกันสุขภาพช่องปาก	500



3 บริการตรวจยืนยันโลหิตจางธาลัสซีเมียใน หญิงตั้งครรภ์และสามี

- ค่าตรวจ Hb typing	270
- ค่าตรวจ Alpha - thal 1	500
- ค่าตรวจ Beta - thalassemai	1,200
- ค่า PND	2,500
- ค่ายุติการตั้งครรภ์	3,000



4 บริการตรวจคัดกรอง Down syndrome ในหญิงตั้งครรภ์

- ค่าตรวจคัดกรองด้วยวิธี Quadruple test	1,200
- ค่าบริการเจาะเลือดและค่าขนส่ง	100/100
- ค่า PND	2,500
- ค่าบริการตรวจโครโมโซมยืนยัน	2,500
- ค่ายุติการตั้งครรภ์	3,000



5 บริการตรวจคัดกรอง TSH ในเด็กแรกเกิด

- ค่าตรวจคัดกรอง TSH	125
----------------------	-----

6 บริการคุมกำเนิดกึ่งถาวร ในหญิงอายุ < 20 ปี

- ค่าบริการใส่ห่วงอนามัย	800
- ค่าบริการฝังยาคุมกำเนิด	2,500



7 บริการป้องกันการยุติการตั้งครรภ์ที่ไม่ปลอดภัย

- ค่าชดเชยบริการยุติการตั้งครรภ์ทุกวิธี (ยา Medabon /MVA/EVA)	3,000
---	-------



8 บริการคุมกำเนิดกึ่งถาวร ในหญิงอายุ >= 20 ปี (กรณีหลังยุติการตั้งครรภ์)

- ค่าบริการใส่ห่วงอนามัย	800
- ค่าบริการฝังยาคุมกำเนิด	2,500



9 บริการตรวจและป้องกันสุขภาพช่องปาก ในเด็กวัยเรียน อายุ 4 - 12 ปี

- บริการเคลือบฟลูออไรด์เฉพาะที่ (อายุ 4-12ปี)	100
- บริการเคลือบหลุมร่องฟัน (อายุ 6-12 ปี) ต่อซี่	250



รายงานการจ่ายชดเชยกรณี PP Fee Schedule 11 รายการ ปี 2563

REP 6210-6301 STM6301-6304 เปรียบเทียบระดับเขต

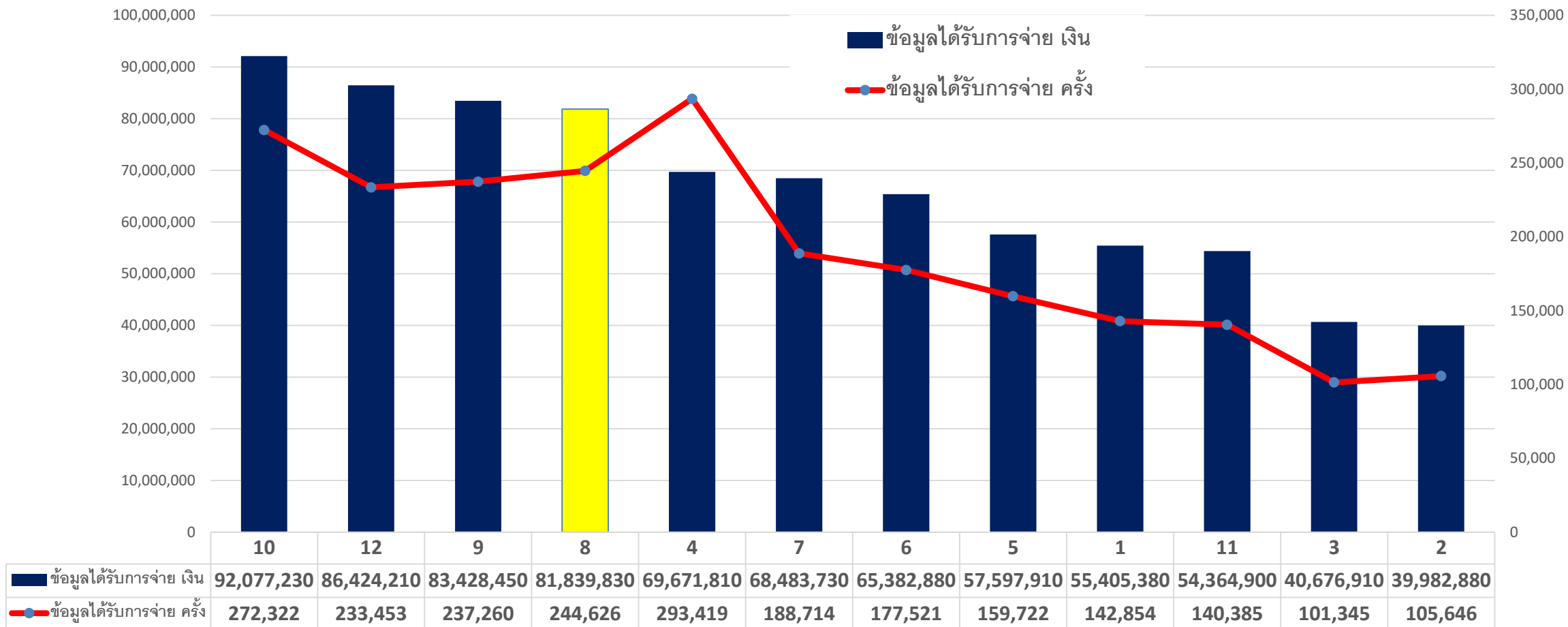

รายงานการจ่ายชดเชยกรณี PP Fee Schedule 11 รายการ ปี 2563 REP 6210-6301 STM6301-6304 เปรียบเทียบระดับจังหวัด(สังกัด สป.สร.)

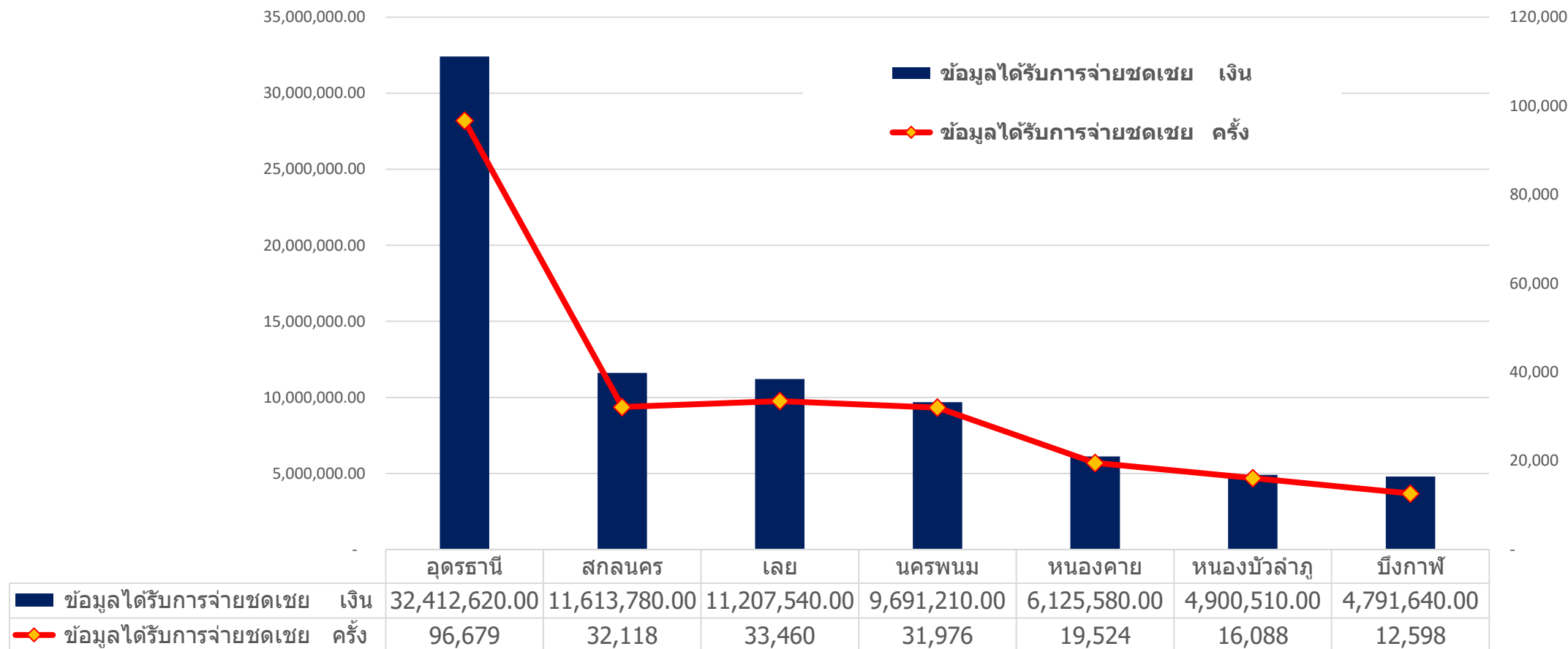

Data from [@050363](https://claim.nhso.go.th/cr/pp_fs.php?mtab=FTFFF)

รายงานการบริการและการจ่ายชดเชยกรณี PP Fee Schedule 11 รายการ ปี 2563
REP 6210-6301 STM6301-6304 เปรียบเทียบระดับเขต



เขต	PAP		ANC		ANC-Dent		Thalassemia		Down syndrome		Dent4-12 ปี		Dent6-12 ปี	
	ครั้ง	เงิน	ครั้ง	เงิน	ครั้ง	เงิน	ครั้ง	เงิน	ครั้ง	เงิน	ครั้ง	เงิน	ครั้ง	เงิน
เขต 1 เชียงใหม่	34,851	8,779,050	46,048	24,136,200	1,438	719,000	2,690	1,510,430	12,207	6,681,900	33,111	3,174,500	11,851	8,751,500
เขต 2 พิษณุโลก	26,376	6,650,550	32,241	16,906,600	1,090	545,000	2,150	879,080	572	322,200	29,069	2,779,200	13,397	10,005,250
เขต 3 นครสวรรค์	17,757	4,511,400	24,175	12,574,600	1,055	527,500	1,256	477,410	10,822	6,552,900	31,428	3,011,100	14,069	11,031,500
เขต 4 สระบุรี	39,669	9,932,850	41,036	21,947,200	1,277	638,500	571	178,610	392	189,000	41,480	4,005,100	13,829	10,618,750
เขต 5 ราชบุรี	42,841	10,806,450	48,613	25,774,800	2,324	1,162,000	2,065	719,010	681	325,900	45,876	4,423,500	15,960	10,844,250
เขต 6 ระยอง	45,763	11,455,700	62,179	33,500,000	2,189	1,094,500	2,288	689,380	791	303,300	49,158	4,748,600	13,569	9,636,500
เขต 7 ขอนแก่น	21,069	5,337,450	40,424	20,955,400	2,007	1,003,500	3,328	1,117,880	6,599	3,731,200	81,594	7,700,000	32,340	25,312,000
เขต 8 อุตรดิตถ์	80,637	20,164,450	51,968	27,367,800	2,552	1,276,000	5,137	1,807,330	1,139	919,400	75,665	7,152,200	26,358	20,214,750
เขต 9 นครราชสีมา	67,200	16,853,950	61,035	31,783,400	2,712	1,356,000	8,681	3,266,300	623	377,200	74,108	7,088,300	19,746	14,551,000
เขต 10 อุบลราชธานี	104,696	26,174,000	37,592	19,955,000	3,267	1,633,500	2,754	1,022,430	1,930	1,150,100	82,619	7,869,400	38,499	31,859,500
เขต 11 สุราษฎร์ธานี	26,318	6,610,700	48,555	25,606,200	1,841	920,500	1,480	532,700	835	519,400	41,710	4,028,600	18,700	13,765,000
เขต 12 สงขลา	27,363	6,845,300	91,643	47,668,400	4,073	2,036,500	687	238,210	11,091	6,167,000	70,511	6,857,900	20,700	14,026,500
เขต 13 กรุงเทพมหานคร	0	0	0	0	11	5,500	1,399	699,310	0	0	0	0	0	0
รวม	534,540	134,121,850	585,509	308,175,600	25,836	12,918,000	34,486	13,138,080	47,682	27,239,500	656,329	62,838,400	239,018	180,616,500

รายงานการจ่ายชดเชยกรณี PP Fee Schedule 11 รายการ ปี 2563

REP 6210-6301 STM6301-6304 เปรียบเทียบระดับจังหวัด(สังกัด สป.สร.)



จังหวัด	ได้รับการจ่ายชดเชย(บาท)	1. บริการตรวจคัดกรองมะเร็งปากมดลูก		2. บริการ ANC		3. บริการ ANC กรณีทันตกรรม		4. บริการตรวจยืนยันโลหิตจางธาลัสซีเมียในหญิงตั้งครรภ์และสามี		5. บริการตรวจคัดกรอง Down syndrome ในหญิงตั้งครรภ์		6. บริการตรวจคัดกรองภาวะพร่องฮอร์โมนไทรอยด์ในเด็กแรกเกิด		7. บริการป้องกันการยุติการตั้งครรภ์ที่ไม่ปลอดภัย		8. บริการคุมกำเนิดกึ่งถาวร(ใส่ห่วง/ฝังยาคุม) หญิง < 20 ปี		9. บริการคุมกำเนิดกึ่งถาวร(ใส่ห่วง/ฝังยาคุม) หญิง >= 20 ปีขึ้นไป กรณีหลังยุติการตั้งครรภ์		10. ทันตกรรม เคลือบฟลูออไรด์ ในกลุ่มเด็กวัยเรียน (4-12 ปี)		11. ทันตกรรม เคลือบหลุมร่องฟัน ในกลุ่มเด็กวัยเรียน (6-12 ปี)	
		ครั้ง	เงิน	ครั้ง	เงิน	ครั้ง	เงิน	ครั้ง	เงิน	ครั้ง	เงิน	ครั้ง	เงิน	ครั้ง	เงิน	ครั้ง	เงิน	ครั้ง	เงิน	ครั้ง	เงิน	ครั้ง	เงิน
อุดรธานี	32,412,620.00	34,311	8,577,750.00	15,499	7,994,400.00	854	427,000.00	1,208	383,370.00	378	431,400.00	-	-	-	-	377	930,600.00	7	17,500.00	31,450	2,921,600.00	12,595	10,729,000.00
สกลนคร	11,613,780.00	9,275	2,318,750.00	9,558	5,205,200.00	753	376,500.00	1,095	315,430.00	331	254,900.00	-	-	51	153,000.00	350	873,300.00	21	52,500.00	8,877	862,200.00	1,807	1,202,000.00
เลย	11,207,540.00	13,958	3,489,500.00	6,978	3,666,000.00	262	131,000.00	679	204,890.00	143	91,600.00	-	-	-	-	73	182,500.00	3	7,000.00	7,378	722,300.00	3,986	2,712,750.00
นครพนม	9,691,210.00	8,403	2,100,750.00	6,149	3,242,600.00	232	116,000.00	473	127,710.00	63	23,100.00	-	-	3	9,000.00	96	240,000.00	1	2,500.00	13,114	1,259,800.00	3,442	2,569,750.00
หนองคาย	6,125,580.00	4,588	1,147,000.00	4,240	2,202,400.00	106	53,000.00	374	112,130.00	60	54,000.00	-	-	-	-	85	212,500.00	4	10,000.00	7,476	703,800.00	2,591	1,630,750.00
หนองบัวลำภู	4,900,510.00	7,363	1,840,750.00	3,792	2,038,200.00	42	21,000.00	308	83,160.00	82	8,200.00	-	-	-	-	10	25,000.00	1	2,500.00	3,816	349,700.00	674	532,000.00
บึงกาฬ	4,791,640.00	2,681	675,450.00	5,038	2,627,200.00	281	140,500.00	2	540.00	82	56,200.00	-	-	-	-	87	217,500.00	1	2,500.00	3,279	305,500.00	1,147	766,250.00
Grand Total	80,742,880.00	80,579	20,149,950.00	51,254	26,976,000.00	2,530	1,265,000.00	4,139	1,227,230.00	1,139	919,400.00	-	-	54	162,000.00	1,078	2,681,400.00	38	94,500.00	75,390	7,124,900.00	26,242	20,142,500.00

รายงานการจ่ายชดเชยกรณี PP Fee Schedule 11 รายการ ปี 2563

REP 6210-6301 STM6301-6304 สังกัด สป.สร. 10 อันดับ



HNAME	ได้รับการจ่ายชดเชย(บาท)	1. บริการตรวจคัดกรองมะเร็งปากมดลูก		2. บริการ ANC		3. บริการ ANC กรณีทันตกรรม		4. บริการตรวจยืนยันโลหิตจางธาลัสซีเมียในหญิงตั้งครรภ์และสามี		5. บริการตรวจคัดกรอง Down syndrome ในหญิงตั้งครรภ์		7. บริการป้องกันการยุติการตั้งครรภ์ที่ไม่ปลอดภัย		8. บริการคุมกำเนิดกึ่งถาวร (ใส่ห่วง/ฝังยาคุม) หญิง < 20 ปี		9. บริการคุมกำเนิดกึ่งถาวร (ใส่ห่วง/ฝังยาคุม) หญิง >= 20 ปีขึ้นไป กรณีหลังยุติการตั้งครรภ์		10. ทันตกรรม เคลือบฟลูออไรด์ ในกลุ่มเด็กวัยเรียน (4-12 ปี)		11. ทันตกรรม เคลือบหลุมร่องฟัน ในกลุ่มเด็กวัยเรียน (6-12 ปี)	
		ครั้ง	เงิน	ครั้ง	เงิน	ครั้ง	เงิน	ครั้ง	เงิน	ครั้ง	เงิน	ครั้ง	เงิน	ครั้ง	เงิน	ครั้ง	เงิน	ครั้ง	เงิน	ครั้ง	เงิน
รพ.บ้านดุง	5,752,750.00	3,438	859,500.00	1,728	872,800.00	222	111,000.00	-	-	13	1,300.00	-	-	39	97,500.00	1	2,500.00	9,931	890,400.00	3,458	2,917,750.00
รพ.อุดรธานี	4,608,120.00	8,096	2,024,000.00	2,091	1,116,800.00	186	93,000.00	1,208	383,370.00	222	415,800.00	-	-	157	380,600.00	-	-	1,334	125,800.00	102	68,750.00
รพ.บ้านฝ้อ	3,241,350.00	5,398	1,349,500.00	1,402	711,800.00	42	21,000.00	-	-	23	2,300.00	-	-	4	10,000.00	-	-	2,150	208,500.00	1,038	938,250.00
รพ.วังสามหมอ	3,094,300.00	755	188,750.00	791	398,400.00	17	8,500.00	-	-	4	400.00	-	-	-	-	-	-	3,377	315,500.00	2,288	2,182,750.00
รพ.กุมภวาปี	2,922,750.00	1,152	288,000.00	1,514	777,400.00	49	24,500.00	-	-	22	2,200.00	-	-	75	187,500.00	2	5,000.00	3,086	287,400.00	1,462	1,350,750.00
รพ.สกลนคร	2,917,120.00	3,676	919,000.00	1,756	1,114,000.00	154	77,000.00	482	149,920.00	149	230,900.00	9	27,000.00	122	305,000.00	11	27,500.00	211	20,800.00	95	46,000.00
รพ.เพ็ญ	2,694,700.00	3,915	978,750.00	1,313	679,000.00	44	22,000.00	-	-	18	1,800.00	-	-	17	42,500.00	3	7,500.00	1,811	170,900.00	1,080	792,250.00
รพ.หนองคาย	2,416,380.00	1,264	316,000.00	1,237	640,000.00	13	6,500.00	374	112,130.00	60	54,000.00	-	-	39	97,500.00	1	2,500.00	1,743	166,000.00	1,517	1,021,750.00
รพ.โพนพิสัย	1,870,150.00	2,023	505,750.00	1,151	607,400.00	57	28,500.00	-	-	-	-	-	-	29	72,500.00	1	2,500.00	3,284	312,000.00	711	341,500.00
รพ.เขียงคาน	1,800,750.00	2,257	564,250.00	433	229,000.00	25	12,500.00	-	-	-	-	-	-	3	7,500.00	-	-	2,367	232,500.00	1,131	755,000.00

- รับทราบรายงานผลการเบิกจ่าย PPB Fee schedule ปีงบประมาณ 2563 ของหน่วยบริการในเขตสุขภาพที่ 8
- มอบ สสจ.ทุกจังหวัด กำกับ ติดตาม การดำเนินงานของหน่วยบริการในพื้นที่

- 1) บันทึกข้อมูลการ เบิกจ่ายผลงานบริการ PPB จ่ายแบบ FS ใน โปรแกรม 43 เพิ่มให้**ถูกต้อง**และเป็นปัจจุบัน
- 2) แก้ไขข้อมูลที่ถูกปฏิเสธ การจ่าย

- มอบ สปสช.เขต 8 รายงานความก้าวหน้าการดำเนินงาน

Aim : Ensure accountability , quality
and good governance